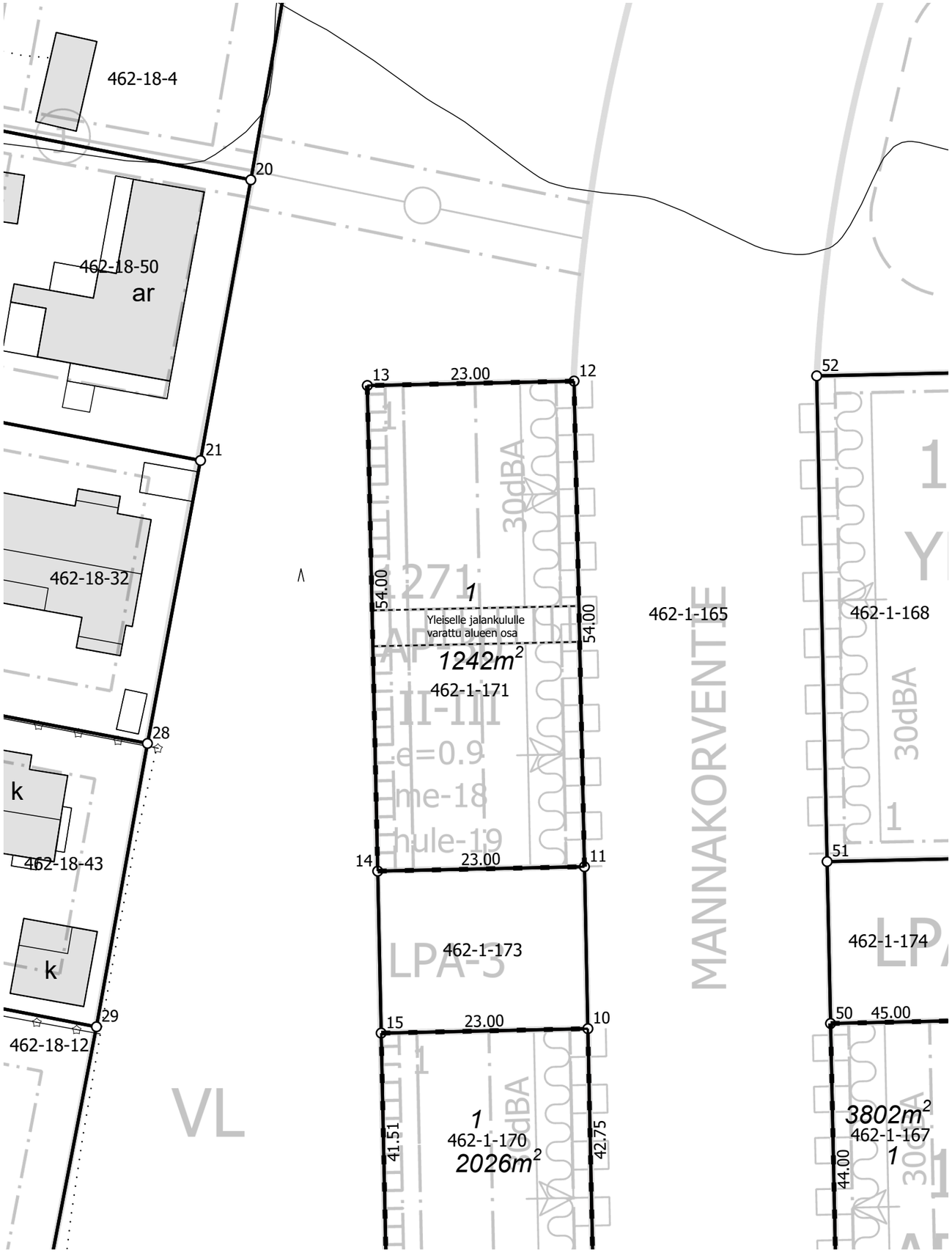

KANGASALAN KAUPUNKI **1:500** **Tonttijaon muutos** **1271:2**
Ändring av tomtindelning

Kaupunginosa	2 Vatiala
Kortteli	1271
Tontit	1
Vanhat tontit	
Asemakaava	627 / 8.6.2020
Edellinen tonttijako	1271:1 /
Tonttijaon laatinut	Simo Veijalainen
Kaupungingeodeetti hyväksynyt	Teemu Valkolehto
Allekirjoituspäivämäärä	

TONTTIEN MUODOSTUMINEN

Tontti	Pinta-ala m2	Kiinteisto / määräala	Osat m2
1	1242	211-462-1-171	1242

Koordinaattiluettelo/Koordinaattijärjestelmä ETRS-GK24		
Piste	**I-Koordinaatti**	**P-Koordinaatti**
11	24497021,115	6819802,748
12	24497019,961	6819856,735
13	24496996,966	6819856,244
14	24496998,121	6819802,256