VUODEN RAKENNUSHANKE 2012

Omakotitalo istuu hyvin paikalleen kallioiseen maastoon. Olemassa olevaa maanpintaa ei ole lähdetty kokonaan muokkaamaan vaan rakennus on jaoteltu osiin ja aseteltu maastoon sopivaksi. Korkeuserot on hyödynnetty myös sisääntulossa. Tasot, istutusaltaat ja portaat ohjaavat kulkijan hauskasti katetulle pääovelle.

Rakennus on luonteva kokonaisuus, ja sen sisätilat on järjestelty selkeästi. Ruokailutila avautuu suurten ikkunoiden kautta itäterassille ja pääosin luonnontilaiselle kalliopihalle, metsämaisemaan. Saunan terassi suuntautuu iltaaurinkoon ja suojaan etupihalta. Jokaiseen ilmansuuntaan aukeaa monta näkymää. Talon sisätiloihin saadaan luonnonvaloa runsaasti, sillä runko on kapea ja ikkunoita paljon.

Tumma väri tekee talosta metsäiseen ja kiviseen ympäristöön istuvan ja antaa rakennukselle luonnetta. Rakennuspaikka sijoittuu korkean mäen päälle, näkyvälle paikalle. Kauempaakin katsottuna talo häipyy tumman värinsä ja matalan hahmonsa ansiosta puiden taakse.

Näkymä pihasta.
Kuva Janne Aromaa.

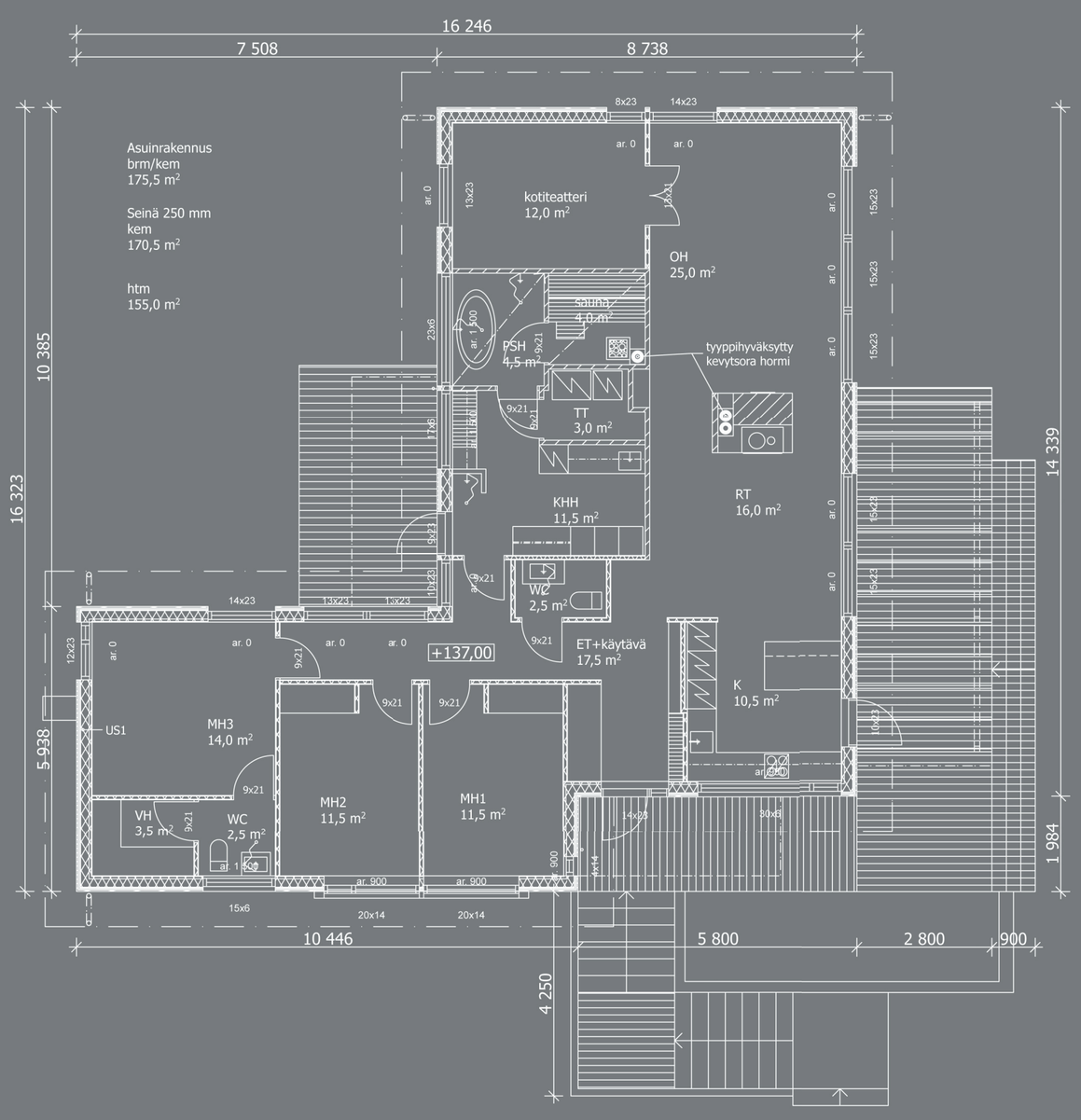

Pohjapiirros

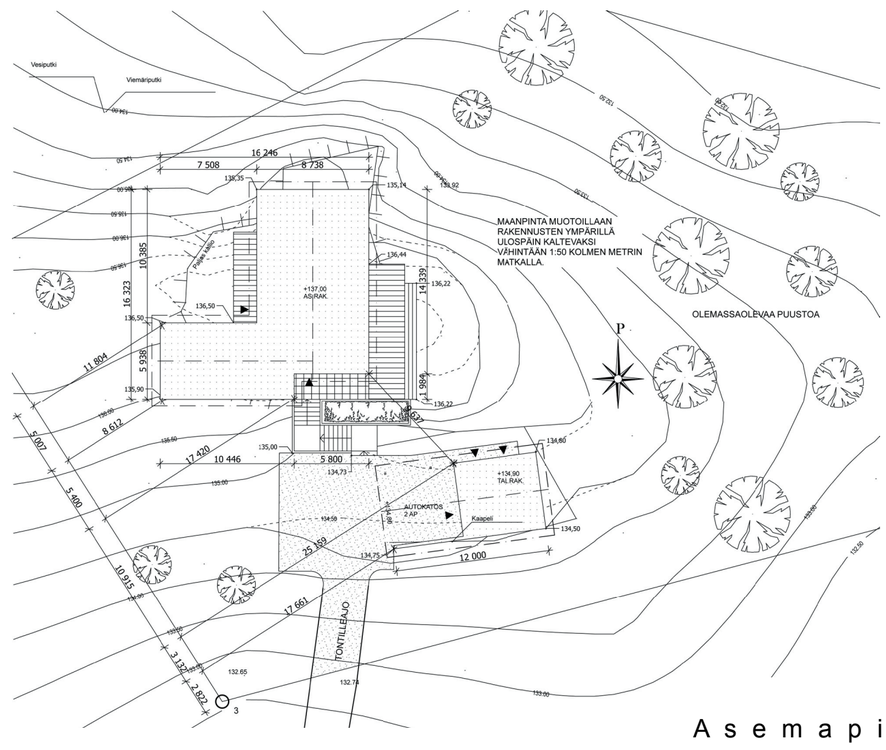

Asemapiirros

Talo Aromaa
Suinula

Rakennuttaja
Susanna ja Janne Aromaa

Vastaava työnjohtaja
Jorma Pohjosmäki
rakennusurakoitsija

Suunnittelija
Maija Tolmunen,
rakennusarkkitehti